

**Verkaufstiere ab Hof  
der Züchter des Landesverbandes  
Thüringer Schafzüchter e.V.**



**Coburger Fuchsschaf  
Rhönschaf  
Rauhwolliges Pommersches Landschaf  
Leineschaf  
Merinolangwollschaf  
Merinolandschaf**

# GRÜNE TAGE THÜRINGEN

Die Landwirtschaftsmesse  
25. bis 27. September 2026

Jetzt Tickets sichern! >

P



25.-27.  
SEPT.  
2026

# GRÜNE TAGE THÜRINGEN

Die Landwirtschaftsmesse



[gruenetage.de](https://gruenetage.de)

MESSE  
ERFURT



Landesverband  
Thüringer Schafzüchter e.V.

## Allgemeine Informationen

Die folgenden im Katalog genannten Böcke stehen ab Hof zum Verkauf.

1. Bei Kaufinteresse setzen Sie sich bitte direkt mit dem Züchter in Verbindung.
2. Eine Abrechnung über den Verband mit gleichzeitiger Anmeldung einer Tierversicherung ist auf Wunsch möglich. Dabei gelten die allgemeinen Verkaufsbedingungen des Landesverbandes Thüringer Schafzüchter e.V.  
- Von Käufer und Beschicker wird eine Provision von je 7% des Verkaufspreises erhoben. –
3. Der Verkauf erfolgt durch Barzahlung, Bankeinzug oder gegen Rechnung. Erst nach vollständiger Bezahlung des Kaufpreises geht das Eigentum auf den Käufer über.
4. Die Zuchtbescheinigung wird dem Käufer bei Abrechnung über den Verband automatisch zugestellt.
5. Sollte die Abrechnung nicht über den LVT erfolgen, ist für die Zuchtbescheinigung eine gesonderte Gebühr von 32,10 € (inkl. MwSt.) zu zahlen.
6. Der LVT übernimmt keinerlei Haftung bei Ab - Hof Verkäufen, für die ordnungsgemäße Abwicklung der Zahlung, sowie den Transport ist der Verkäufer bzw. Käufer zu ständig.
7. Versicherung: Die angekauften Tiere sind nach Anmeldung, wenn gewünscht bei der Vereinigten Tierversicherung, Gesellschaft a.G., im folgenden VTV genannt, mit einer Entschädigungsleistung wie folgt versichert.

Die Entschädigung beträgt 80 % aus der Versicherungssumme abzüglich eines eventuellen Verwertungserlöses

a) für die Risiken Tod oder Nottötung infolge von Krankheit oder Unfall.

b) für die Risiken Nichtdecken, Nichtbefruchten und dauernde Zuchtuntauglichkeit infolge von Krankheit oder Unfall.

Generell gelten bei allen angebotenen Versicherungsformen Minderwertschäden, Kosten für Gutachten und eventuelle tierärztliche Behandlungskosten als nicht mitversichert.

Die Versicherungskosten betragen für Versicherungssummen  
bis zum 30.06.2026

bis 300,- Euro 4%  
bis 500,- Euro 6%  
bis 1250,- Euro 7%

ab 01.07.2026

Transportversicherung je Tier 0,20 €  
bis 1250,- Euro 9%  
bis 4000,- Euro 10%

und werden bei Abrechnung über den Verband zu je 50% vom Verkäufer und Käufer, getragen. Die Versicherungsprämie ist bei der Zahlung des Kaufpreises mit zu entrichten.

**Verhalten im Schadensfall:**

- I. Bei Erkrankung sofort den Tierarzt hinzuziehen.
- II. Jeder Schaden ist sofort dem LVT zu melden und nach dessen Anweisung weiter zu verfahren.
- III. Bei Notschlachtung ist die Notwendigkeit durch Bescheinigung des Tierarztes nachzuweisen, andernfalls ist die Genehmigung zur Schlachtung vorher von der VTV einzuholen.
- IV. Bei plötzlichem Tod ist eine Sektion zu veranlassen, wenn die Todesursache nicht anders nachgewiesen werden kann. Der Sektionsbefund ist der VTV vorzulegen.

**Adressen der Züchter:**

**Coburger Fuchsschaf**

***Hermann Lietz Schule Haubinda***

Stiftung 1, 98663 Westhausen

#T: 03 68 75/6 710 #M 01 52 /08 80 55 39 # d.peschek@hl-haubinda.de

**Rhönschaf**

**Cyriaci Georg**

Honigstr. 55 ,36466 Dermbach

#T 03 69 64/9 31 37, #M 01 75/83 81 0 15, georg.cyriaci@web.de

**Danz, Roland**

Alte Wiesentaler Str. 5, 36466 Dermbach OT Urnshausen

#T 03 69 64/75 08, Roland.Danz@t-online.de

**Lachmann, Matthias**

Unterstr. 39, 36457 Weilar

MatthiasLachmann1@gmx.de

**Rauhwolliges Pommersches Landschaf**

**Wuckelt, Stephan**

Göttendorf 33, 07957 Langenwetzendorf

#M 01 78/2 18 00 12, familiewuckelt@freenet.de

## **Leineschaf**

### **Bollstedter Schweinemast GmbH**

Vor dem Riedtor 7, 99998 Mühlhausen

#T 0 36 01/44 46 23

### **Meißner, Alexander**

Angerberg Str. 22, 99752 Bleicherode

#T 03 63 38/4 22 54, #M 01 52/37 62 55 91

## **Merinolangwollschaf**

### ***Agrarprodukte Schwabhausen e. G.***

Wechmarer Str. 57, 99869 Schwabhausen

#T 03 62 56/23 20, #M 01 51/12 26 23 16, info@agrарprodukte-schwabhausen.de,

www.agrarprodukte-schwabhausen.de

### ***Kieser OHG***

Neulehen 18, 98673 Eisfeld

#T 0 36 86/32 22 01, #M 01 76/10 32 22 03, schaefer.kieser@gmail.com

www.schafzucht-kieser.de

### ***TLLLR Ref. 36 TLPVG Butteltedt LPA Schaf***

Am Teiche 2e, 99427 Weimar Schöndorf

#T 01 62 /9801608, Beatrice.Reinhardt@tlllr.thueringen.de, www.tlpvg.de

## **Merinolandschaf**

### ***Otto, Jens-Uwe***

Unterdorf 4, 98530 Rohr

#T 03 68 44/4 04 40, #M 01 70/2 84 39 76, j-u.otto@t-online.de

### ***Weiß, Steffen***

An der Hauptstr. 1, 98617 Meiningen OT Dreißigacker

#M 01 70/8 53 60 77, weissyvonne74@web.de

### ***Werthwein, Uwe***

Backhausstr. 35, 99334 Amt Wachsenburg OT Bittstädt

#M 01 78/6 80 27 93



in Kooperation mit  
**ÖKOTREND**  
PROJEKT & MARKETING GMBH

## TROYER AUS SCHAFWOLLE

Pullover und Strickjacken aus  
regionaler Wertschöpfungskette



» atmungsaktiv  
» geruchsresistent

» robust  
» nachhaltig

» schmutzabweisend  
» wärmeregulierend



1

Unsere heimischen  
Merinolangwollschafe



2

Die Rohwolle vor Beginn  
der Produktion

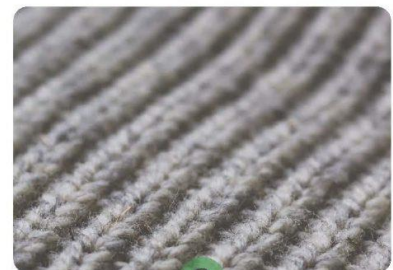

3

Die gestrickten Fasern  
des Wolltroyers sowie der  
Strickjacke

SCHAUEN SIE DOCH IN UNSEREM  
SHOP VORBEI UND BESTELLEN SIE  
NOCH HEUTE

[www.ecoquip.de](http://www.ecoquip.de)



187 €

DER PREIS VON STRICK-  
JACKE SOWIE TROYER

Weitere Informationen entnehmen Sie bitte  
der verlinkten Shopseite unter [ecoquip.de](http://ecoquip.de).

## Zeichenerklärung

Fk:	8/ 7/10/10	Fruchtbarkeit	
		Das Mutterschaf hat im Alter von 8 Jahren 7mal gelammt, 10 Lämmer geboren und 10 Lämmer aufgezogen	
W	-	Wollqualität	Note 5 - 9
B	-	Bemuskelung	Note 5 - 9
E	-	Äußere Erscheinung	Note 5 - 9
WK		Wertklasse	
EMF	-	Eigenleistungsprüfung im Feld	
		105/ 56/410/110	
		105 - Alter in Tagen	
		56 - Gewicht im Alter von 105 Tagen (Kg)	
		410 - Ansatzleistung im Alter von 105 Tagen (g/d)	
		110 - % z. Durchschnitt d. Stallgefährten	
MLP		für Tiere aus der Mastleistungsprüfung (Station) ist die Prüftagszunahme (g/d) ausgewiesen	
BLUP:		Zuchtwerte (Station)	
		100/100/115/108/110	
		Teilzuchtwert Mast- und Schlachtleistung	110
		Zuchtwert Zunahme	(100)
		Zuchtwert Futtermittelverwertung	(100)
		Zuchtwert Bemuskelung	(115)
		Zuchtwert Fett	(108)
**		Prämierung auf Landesebene	
*		Prämierung auf Bundesebene	
ARR/ARQ		Bsp. für Risikogruppe als Ergebnis der Genotypisierung auf Scrapieanfälligkeit	

Züchter	Katalognummer
Agrarprodukte Schwabhausen e.G., 99869 Schwabhausen, TH-WE	18, 19, 20, 21, 22, 23, 24, 25, 31
Bollstedter Schweinemast GmbH, 99998 Mühlhausen, TH-MX	6, 7, 8, 9, 10, 11, 12, 13
Cyriaci, Georg, 36466 Dermbach, TH-CY	2
Danz, Roland, 36466 Dermbach, TH-DA	3
Hermann-Lietz-Schule, 98663 Westhausen, TH-HL	1
Kieser OHG MLW, 98673 Eisfeld, TH-EI	26, 27, 28
Lachmann, Matthias, 36457 Weilar, TH-ML	4
Meißner, Alexander, 99752 Bleicherode, TH-HM	14, 15, 16, 17
Otto, Jens-Uwe, 98530 Rohr, TH-O	32, 33, 34, 35, 36, 37
TLLLR Ref. 36 Thüringer Lehr-, Prüf- & Versuchsgut, 99439 Buttstedt, TH-SD	29, 30
Weiß, Steffen, 98617 Meiningen, TH-SW	38, 39
Werthwein, Uwe, 99334 Amt Wachsenburg, TH-W	40, 41
Wuckelt, Stephan, 07957 Langenwetzendorf, TH-SW	5

## Liste der eingesetzten Väter

Seite: 2

Bock	Rasse Name	Katalognummer
DE 01 03 116 48449 NDS-SP	LES	16, 17
DE 0109 9471 1592 BY-K	MLS	33
DE 0109 9471 1717 BY-K	MLS	34
DE 0109 9572 1824 BY-T	MLS	37
DE 0109 9572 1851 BY-T	MLS	31, 38, 39
DE 0109 9646 0322 BY-TK	MLS	35, 36
DE 01 14 004 98780 SN-HS	MLS	32
DE 01 16 004 68798 TH-MX	LES	6
DE 01 16 007 32718 TH-MX	LES	7
DE 01 16 100 56194 TH-K	RHO	3
DE 01 16 201 59771 TH-MB	RPL Johannes	5
DE 01 16 201 99770 TH-P	RHO	2
DE 01 16 202 01315 TH-EI	MLW	27
DE 01 16 202 01319 TH-EI	MLW	21
DE 01 16 202 18509 TH-MX	LES	12
DE 01 16 202 23337 TH-MX	LES	11
DE 01 16 202 23446 TH-MX	LES	13
DE 01 16 202 23903 TH-MX	LES	8, 9
DE 01 16 202 23916 TH-HZT	LES	10
DE 01 16 202 34141 TH-EI	MLW	28
DE 01 16 202 34241 TH-EI	COF	1
DE 01 16 202 86333 TH-SW	MLS	40, 41
DE 01 16 202 87350 TH-WE	MLW	26
DE 01 16 202 92145 TH-CY	RHO	4
DE 01 16 202 95198 TH-SD	MLW	23, 25
DE 01 16 203 12755 TH-EI	MLW	24
DE 01 16 203 12757 TH-EI	MLW	18, 19, 20, 22
DE 01 16 203 12758 TH-EI	MLW	29, 30
DE 01 16 203 15794 TH-HM	LES	14, 15

Tier	Katalognummer
<b>Coburger Fuchsschaf, Hermann-Lietz-Schule</b>	
DE 01 16 203 54914 TH-HL      16.01.2024	1
<b>Rhönschaf, Cyriaci, Georg</b>	
DE 01 16 204 22534 TH-CY      22.01.2025	2
<b>Rhönschaf, Danz, Roland</b>	
DE 01 16 202 92221 TH-DA      26.12.2024	3
<b>Rhönschaf, Lachmann, Matthias</b>	
DE 01 16 203 32356 TH-ML      09.12.2024	4
<b>Rauhwolliges Pommersches Landschaf, Wuckelt, Stephan</b>	
DE 01 16 201 95235 TH-SW      26.02.2023	5
<b>Leineschaf, Bollstedter Schweinemast GmbH</b>	
DE 01 16 202 18732 TH-MX      28.12.2019	6
DE 01 16 202 23903 TH-MX      13.12.2021	7
DE 01 16 203 92514 TH-MX      26.12.2023	8
DE 01 16 203 92730 TH-MX      24.12.2023	9
DE 01 16 203 93312 TH-MX      10.12.2024	10
DE 01 16 203 93324 TH-MX      28.12.2024	11
DE 01 16 203 93540 TH-MX      18.12.2024	12
DE 01 16 203 93945 TH-MX      09.12.2024	13
<b>Leineschaf, Meißner, Alexander</b>	
DE 01 16 204 26121 TH-HM      11.02.2025	14
DE 01 16 204 26122 TH-HM      14.02.2025	15
DE 01 16 204 26124 TH-HM      15.02.2025	16
DE 01 16 204 26126 TH-HM      25.01.2025	17

Tier	Katalognummer
<b>Merinolangwollschaf, Agrarprodukte Schwabhausen e.G.</b>	
DE 01 16 203 85112 TH-WE	08.08.2024 18
DE 01 16 203 85115 TH-WE	06.08.2024 19
DE 01 16 203 85122 TH-WE	29.08.2024 20
DE 01 16 203 85135 TH-WE	16.08.2024 21
DE 01 16 203 85142 TH-WE	16.08.2024 22
DE 01 16 203 85149 TH-WE	19.08.2024 23
DE 01 16 203 85191 TH-WE	30.11.2024 24
DE 01 16 203 85198 TH-WE	28.11.2024 25

Tier	Katalognummer
<b>Merinolangwollschaf, Kieser OHG MLW</b>	
DE 01 16 202 86892 TH-EI	24.01.2025 26
DE 01 16 202 86895 TH-EI	27.01.2025 27
DE 01 16 203 45494 TH-EI	07.12.2024 28

Tier	Katalognummer
<b>Merinolangwollschaf, TLLLR Ref. 36 Thüringer Lehr-, Prüf- &amp; Versuchsgut</b>	
DE 01 16 203 72311 TH-SD	11.12.2024 29
DE 01 16 203 72315 TH-SD	14.12.2024 30

Tier	Katalognummer
<b>Merinolandschaf, Agrarprodukte Schwabhausen e.G.</b>	
DE 01 16 203 86573 TH-SW	20.02.2025 31

Tier	Katalognummer
<b>Merinolandschaf, Otto, Jens-Uwe</b>	
DE 01 16 203 70055 TH-O	09.04.2024 32
DE 01 16 203 70056 TH-O	13.04.2024 33
DE 01 16 203 70058 TH-O	16.04.2024 34
DE 01 16 203 86206 TH-O	29.01.2025 35
DE 01 16 203 86217 TH-O	27.01.2025 36
DE 01 16 203 86227 TH-O	30.12.2024 37

Tier	Katalognummer
<b>Merinolandschaf, Weiß, Steffen</b>	
DE 01 16 203 86575 TH-SW	19.02.2025 38
DE 01 16 203 86576 TH-SW	14.02.2025 39

Tier		Katalognummer
<b>Merinolandschaf,</b>	<b>Werthwein,</b>	
<b>Uwe</b>		
DE 01 16 202 86252 TH-W	13.01.2025	40
DE 01 16 202 86253 TH-W	09.01.2025	41

# Zum Lebensstart ideal geschützt



JETZT ONLINE BESTELLEN  
[www.bergoshop.de](http://www.bergoshop.de)

## BERGIN® Globulac L

Biestmilchersatz oder -ergänzung mit **BERGOPHOR**  **MSS**

- hochkonzentrierte probiotische Milchsäurebakterien
- Amino-Glycin-Spurenelemente
- hochkonzentrierte Biestmilch- und Eipulver-Immunglobuline mit breitem Antikörperspektrum
-  -Vitalstoffe



## BERGIN® Lämmerfit

der kraftvolle „Startschuss“  
ins Lämmerleben



FÜTTERN MIT SYSTEM

Bergophor GmbH

95326 Kulmbach · Tel. 09221 806-0 · [www.bergophor.de](http://www.bergophor.de) ·   

## Coburger Fuchsschaf, Hermann-Lietz-Schule

1	DE 01 16 203 54914 TH-HL A				COF
	männlich		E		16.01.2024
WBE: 8/8/8		WK: I			
ARR/ARR					
ZW 121 R - E 109/110/116		F -/-/- M -			
Gewicht:	WBE:	Index:	WKL:	Prämie:	
<b>DE 01 16 202 34241 TH-EI</b> [A] Z			<b>DE 01 16 200 95393 TH-LU</b> [A] Z		
WBE: 9/8/8 WK: I			WBE: 9/8/8 WK: I		
ARR/ARR			<b>DE 01 16 201 68312 TH-EI</b> [A] Z		
EMF: 157/50,0/299			WBE: 8/8/8 Fk: 4,0/3/6/6		
ZW 120 R 116 E 115/108/116 F 91/-/- M -					
<b>DE 01 16 202 50433 TH-HL</b> [A] Z			<b>DE 01 16 201 29105 TH-EI</b> [A] E		
WBE: 8/7/7 WK: I			WBE: 7/9/9 WK: I		
Fk: 4,0/4/5/5			<b>DE 01 16 201 13684 TH-HL</b> [C] E		
			WBE: 8/8/8 Fk: 5,0/4/7/6		
ZW 93 R 84 E 97/101/102 F -/-/- M -					
<b>Züchter und Besitzer:</b> Hermann-Lietz-Schule, Stiftung 1, 98663 Westhausen					

## Rhönschaf, Cyriaci, Georg

<b>2</b>	<b>DE 01 16 204 22534 TH-CY A</b>				<b>RHO</b>
	männlich		E		22.01.2025
WBE: 8/8/8	WK: I		Prämie: Ic**		
ARR/ARR	SE: kurz				
Gewicht:	WBE:	Index:	WKL:	Prämie:	
<b>DE 01 16 201 99770 TH-P</b> [A] Z			<b>DE 01 16 200 37894 TH-MS</b> [A] Z		
WBE: 8/7/8 WK: I			WBE: 8/9/8 WK: I		
ARR/ARR			<b>DE 01 16 201 04211 TH-P</b> [A] E		
			WBE: 9/8/8 Fk: 8,1/5/9/9		
ZW 113 R - E 105/103/114 F -/-/- M -					
<b>DE 01 16 201 61623 TH-CY</b> [A] E			<b>DE 0109 9525 0044 BY-RH</b> [A] Z		
WBE: 8/7/7 WK: I			WBE: 8/9/7 WK: I Prämie: Ib+		
Fk: 5,0/4/4/4			<b>DE 01 16 100 10791 TH-CY</b> [A] Z		
			WBE: 8/8/7 Fk: 11,0/10/15/14		
ZW 85 R 95 E 91/91/92 F -/-/- M -					
<b>Züchter und Besitzer:</b> Georg Cyriaci, Honigstr. 55, 36466 Dermbach					

## Rhönschaf, Danz, Roland

<b>3</b>	<b>DE 01 16 202 92221 TH-DA A</b>				<b>RHO</b>
	männlich		E		26.12.2024
WBE: 8/8/7	WK: I		Prämie: Ic**		
ARR/ARR					
Gewicht:	WBE:	Index:	WKL:	Prämie:	
<b>DE 01 16 100 56194 TH-K</b> [A] Z			<b>DE 01 16 008 15313 TH-EI</b> [A] E		
WBE: 8/6/7 WK: II			WBE: 8/9/8 WK: I Prämie: Ia S WS +		
			<b>DE 01 16 100 56139 TH-K</b> [A] E		
			WBE: 7/8/7 Fk: 7,9/7/14/14		
ZW 95 R - E 103/93/96 F -/-/- M -					
<b>DE 01 16 202 92203 TH-DA</b> [A] Z			<b>DE 01 16 006 39332 TH-CY</b> [A] E		
WBE: 8/7/8 WK: I			WBE: 8/8/7 WK: I Prämie: WS+		
Fk: 3,0/2/2/2			<b>DE 01 16 100 20740 TH-DA</b> [A] Z		
			WBE: 7/5/6 Fk: 5,2/4/6/4		
ZW 65 R 102 E 91/61/78 F -/-/- M -					
<b>Züchter und Besitzer:</b> Roland Danz, Alte Wiesenthaler Str.5, 36466 Dermbach					

## Rhönschaf, Lachmann, Matthias

<b>4</b>	<b>DE 01 16 203 32356 TH-ML A</b>				<b>RHO</b>
	männlich		E		09.12.2024
WBE: 7/6/7		WK: II			
ARR/ARR					
Gewicht:	WBE:	Index:	WKL:	Prämie:	
<b>DE 01 16 202 92145 TH-CY</b> [A] E			<b>DE 01 05 108 28591 NW-SW</b> [A] E		
WBE: 8/8/8 WK: I			WBE: 8/8/8 WK: I		
ARR/ARR			<b>DE 01 16 201 61620 TH-CY</b> [A] E		
			WBE: 7/7/7 Fk: 6,0/5/6/6		
ZW 95 R - E 96/96/99 F -/-/- M -					
<b>DE 01 16 200 19090 TH-WM</b> [A] E			<b>DE 01 16 006 39325 TH-CY</b> [A] Z		
WBE: 8/7/7 WK: I			WBE: 8/7/7 WK: I Prämie: le +		
Fk: 6,1/3/4/4			<b>DE 01 16 005 67392 TH-WM</b> [A] E		
			WBE: 7/8/7 Fk: 7,0/6/7/7		
ZW 113 R 113 E -/-/ F -/-/- M -					
<b>Züchter und Besitzer:</b> Matthias Lachmann, Unterstraße 39, 36457 Weilar					

## Rauhwolliges Pommersches Landschaf, Wuckelt, Stephan

<b>5</b>	<b>DE 01 16 201 95235 TH-SW A</b>				<b>RPL</b>
	männlich	Z	26.02.2023		grau
WBE: 8/8/7		WK: I			
ARR/ARR		Linie: 01			
ZW 106 R - E 98/106/108		F -/-/- M -			
Gewicht:	WBE:	Index:	WKL:	Prämie:	
<b>DE 01 16 201 59771 TH-MB</b>	Johannes [A] E		<b>DE 01 12 103 03003 BB-V</b>	Hannes [A] Z	
WBE: 7/7/7 WK: I			WBE: 6/7/8 WK: I		
Linie: 01			<b>DE 01 12 102 17245 BB-JJ</b>	Karin [A] E	
			WBE: 6/7/6 Fk: 7,9/4/4/4		
ZW - R - E -/-/- F -/-/- M -					
<b>DE 01 16 201 95226 TH-SW</b>	Merle [A] E		<b>DE 01 15 004 67965 SA-GD</b>	[A] Z	
WBE: 8/8/8 WK: I Linie: 06			WBE: 8/8/7 WK: I		
Fk: 6,8/5/10/10			<b>DE 01 16 201 40668 TH-UB</b>	Maja [A] E	
			WBE: 7/7/6 Fk: 4,1/4/7/7		
ZW 116 R 106 E 104/114/114 F -/-/- M -					
<b>Züchter und Besitzer:</b> Stephan Wuckelt, Göttendorf 33, 07957 Langenwetzendorf					

## Schafstalleinrichtung & Zubehör

Rundballenraufe mit Dach für Ballen bis 1,65m



Futterautomat für Lämmer mit Schlupf



Doppelraufe aus Holz in verschiedenen Längen



weitere Holzraufen & Hürden verfügbar

Futtertischgang 3,00m-Elemente

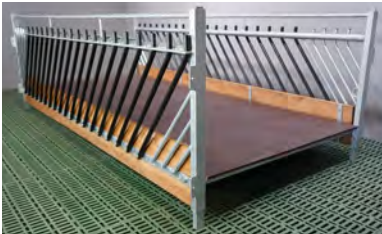

Futtertischgang freistehend mit seitlichen Futtertischhorden  
individuelle Breiten & Längen möglich

Fang-Fressgitter für Ziegen & Schafe



auch als Melkstand mit Kaskadenprinzip  
Fertigung per laufender Meter nach ihren Wünschen  
individuell bei Tierabstand und Halsweite



Schafzubehör

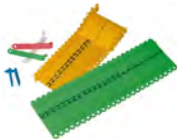

Köhler Wolldünger



Vertrieb von Wolldünger  
Lohnpelletieren  
Wollankauf

Weidezaungeräte



sehr Leistungsstark von:  
AKO – Gallagher – Horizont

Großes Netzsortiment



Wolfsnetze  
Euro-Netze  
Horizont-Netze  
Von 90cm bis 145cm Höhe

## Leineschaf, Bollstedter Schweinemast GmbH

6		DE 01 16 202 18732 TH-MX A			LES
	männlich		E		28.12.2019
WBE: 8/7/8		WK: I			
ARR/ARQ		Linie: 10.2			
ZW 96 R 101 E 96/95/99		F -/-/- M -			
Gewicht:	WBE:	Index:	WKL:	Prämie:	
<b>DE 01 16 004 68798 TH-MX</b>	[A] Z		<b>DE 01 16 005 59711 TH-SI</b>	[A] Z	
WBE: 8/9/8 WK: I			WBE: 9/8/8 WK: I		
ARR/ARR Linie: 10.2			<b>DE 01 16 005 97861 TH-MX</b>	[A] Z	
			WBE: 7/7/7 Fk: 9,3/4/7/7		
ZW 96 R 102 E 95/101/100 F 91/-/- M -					
<b>DE 01 16 004 68365 TH-MX</b>	[A] E		<b>DE 01 16 100 41724 TH-MX</b>	[A] Z	
WBE: 8/9/8 WK: I Linie: 10.4			WBE: 7/7/7 WK: I		
Fk: 9,1/7/8/8			<b>DE 01 16 004 68627 TH-HA</b>	[A] D	
			WBE: 8/9/8 Fk: 6,0/5/8/8		
ZW 108 R 93 E 109/109/110 F 97/-/- M -					
<b>Züchter und Besitzer:</b> Bollstedter Schweinemast GmbH, Vor dem Riedtor 7, 99998 Mühlhausen					

7		DE 01 16 202 23903 TH-MX A			LES
	männlich		Z		13.12.2021
WBE: 8/8/8		WK: I			
ARR/ARR		Linie: 10.1			
EMF: 100/40,0/360					
US-EMF: 24.9/7.1		ZW 126 R 106 E 106/114/116		F 115/-/- M -	
Gewicht:	WBE:	Index:	WKL:	Prämie:	
<b>DE 01 16 007 32718 TH-MX</b>	[A] E		<b>DE 01 16 004 68319 TH-MX</b>	[A] Z	
WBE: 8/9/8 WK: I			WBE: 9/8/8 WK: I		
ARR/ARR Linie: 10.1			<b>DE 01 16 005 97803 TH-MX</b>	[A] Z	
EMF: 112/46,0/366			WBE: 7/8/7 Fk: 4,0/3/4/4		
ZW 111 R 103 E 103/107/109 F 102/-/- M -					
<b>DE 01 16 200 34253 TH-MX</b>	[A] E		<b>DE 01 16 005 97869 TH-MX</b>	[A] Z	
WBE: 9/9/8 WK: I Linie: 10.5			WBE: 8/9/8 WK: I		
Fk: 6,0/4/8/8			<b>DE 01 16 005 98148 TH-MX</b>	[A] E	
			WBE: 7/7/7 Fk: 9,2/6/11/11		
ZW 122 R 107 E 101/116/116 F 107/-/- M -					
<b>Züchter und Besitzer:</b> Bollstedter Schweinemast GmbH, Vor dem Riedtor 7, 99998 Mühlhausen					

## Leineschaf, Bollstedter Schweinemast GmbH

8		DE 01 16 203 92514 TH-MX A			LES
	männlich		E		26.12.2023
WBE: 9/8/7		WK: I			
ARR/ARR		Linie: 10.1			
EMF: 119/56,6/434					
US-EMF: 37.8/2.1		ZW 114 R - E 109/108/103		F 109/-/- M -	
Gewicht:	WBE:	Index:	WKL:	Prämie:	
<b>DE 01 16 202 23903 TH-MX</b> [A] Z			<b>DE 01 16 007 32718 TH-MX</b> [A] E		
WBE: 8/8/8 WK: I			WBE: 8/9/8 WK: I		
ARR/ARR Linie: 10.1			<b>DE 01 16 200 34253 TH-MX</b> [A] E		
EMF: 100/40,0/360			WBE: 9/9/8 Fk: 6,0/4/8/8		
ZW 126 R 106 E 106/114/116 F 115/-/- M -					
<b>DE 01 16 007 32733 TH-MX</b> [A] Z			<b>DE 01 16 005 59711 TH-SI</b> [A] Z		
WBE: 7/9/8 WK: I Linie: 10.2			WBE: 9/8/8 WK: I		
Fk: 9,0/8/13/13			<b>DE 01 16 100 41652 TH-MX</b> [A] Z		
			WBE: 7/8/6 Fk: 6,0/5/7/7		
ZW 106 R 103 E 102/108/103 F 97/-/- M -					
<b>Züchter und Besitzer:</b> Bollstedter Schweinemast GmbH, Vor dem Riedtor 7, 99998 Mühlhausen					

9		DE 01 16 203 92730 TH-MX A			LES
	männlich		D		24.12.2023
WBE: 9/9/7		WK: I			
ARR/ARR		Linie: 10.1			
EMF: 121/54,2/415					
US-EMF: 38.5/2.2		ZW 120 R - E 108/113/105		F 114/-/- M -	
Gewicht:	WBE:	Index:	WKL:	Prämie:	
<b>DE 01 16 202 23903 TH-MX</b> [A] Z			<b>DE 01 16 007 32718 TH-MX</b> [A] E		
WBE: 8/8/8 WK: I			WBE: 8/9/8 WK: I		
ARR/ARR Linie: 10.1			<b>DE 01 16 200 34253 TH-MX</b> [A] E		
EMF: 100/40,0/360			WBE: 9/9/8 Fk: 6,0/4/8/8		
ZW 126 R 106 E 106/114/116 F 115/-/- M -					
<b>DE 01 16 200 82909 TH-MX</b> [A] E			<b>DE 01 16 004 68798 TH-MX</b> [A] Z		
WBE: 7/8/8 WK: I Linie: 10.2			WBE: 8/9/8 WK: I		
Fk: 6,0/4/7/7			<b>DE 01 16 200 34523 TH-MX</b> [C] Z		
			WBE: 8/8/8 Fk: 7,1/5/7/7		
ZW 103 R 104 E 97/104/101 F 99/-/- M -					
<b>Züchter und Besitzer:</b> Bollstedter Schweinemast GmbH, Vor dem Riedtor 7, 99998 Mühlhausen					

## Leineschaf, Bollstedter Schweinemast GmbH

10		DE 01 16 203 93312 TH-MX A			LES
	männlich		E		10.12.2024
WBE: 7/9/8		WK: I			
ARR/ARR		Linie: 10.3		kupiert: nein	
EMF: 164/60,0/335					
US-EMF: 36.5/6.9		ZW 81 R - E -/-		F 81/-/- M -	
Gewicht:	WBE:	Index:	WKL:	Prämie:	
<b>DE 01 16 202 23916 TH-HZT</b> [A] Z			<b>DE 01 16 004 68930 TH-MX</b> [A] E		
WBE: 8/8/8 WK: I			WBE: 8/8/7 WK: I		
ARR/ARR Linie: 10.3			<b>DE 01 16 202 18899 TH-MX</b> [A] Z		
EMF: 96/31,0/281			WBE: 7/7/7 Fk: 6,0/5/9/9		
ZW 91 R - E 90/99/106 F 83/-/- M -					
<b>DE 01 16 202 19024 TH-HZT</b> [A] E			<b>DE 01 16 202 18602 TH-MX</b> [A] E		
WBE: 7/7/7 WK: I Linie: 10.2			WBE: 8/7/7 WK: I		
Fk: 2,9/2/2/2			<b>DE 01 16 202 18990 TH-MX</b> [A] Z		
			WBE: 7/8/8 Fk: 4,9/4/6/6		
ZW 81 R 91 E 92/92/93 F 88/-/- M -					
<b>Züchter und Besitzer:</b> Bollstedter Schweinemast GmbH, Vor dem Riedtor 7, 99998 Mühlhausen					

11		DE 01 16 203 93324 TH-MX A			LES
	männlich		Z		28.12.2024
WBE: 9/8/7		WK: I			
ARR/ARR		Linie: 10.1		kupiert: nein	
EMF: 146/59,0/377					
US-EMF: 29.4/5.4		ZW 96 R - E -/-		F 96/-/- M -	
Gewicht:	WBE:	Index:	WKL:	Prämie:	
<b>DE 01 16 202 23337 TH-MX</b> [A] E			<b>DE 01 16 004 68877 TH-MX</b> [A] Z		
WBE: 9/9/7 WK: I			WBE: 8/8/8 WK: I		
ARR/ARR Linie: 10.1			<b>DE 01 16 200 82758 TH-MX</b> [A] E		
EMF: 187/62,0/305			WBE: 8/6/8 Fk: 6,1/4/5/5		
ZW 93 R - E 111/95/94 F 90/-/- M -					
<b>DE 01 16 202 19287 TH-HZT</b> [A] E			<b>DE 01 16 004 68798 TH-MX</b> [A] Z		
WBE: 8/8/8 WK: I Linie: 10.2			WBE: 8/9/8 WK: I		
Fk: 3,0/2/3/2			<b>DE 01 16 202 18807 TH-MX</b> [A] Z		
			WBE: 8/8/7 Fk: 5,0/4/5/4		
ZW 104 R 101 E 101/106/105 F 96/-/- M -					
<b>Züchter und Besitzer:</b> Bollstedter Schweinemast GmbH, Vor dem Riedtor 7, 99998 Mühlhausen					

## Leineschaf, Bollstedter Schweinemast GmbH

12		DE 01 16 203 93540 TH-MX A			LES
	männlich		Z		18.12.2024
WBE: 7/7/7		WK: I			
ARR/ARR		Linie: 10.4		kupiert: nein	
EMF: 156/48,0/282					
US-EMF: 34.2/6.9		ZW 83 R - E -/-		F 83/-/- M -	
Gewicht:	WBE:	Index:	WKL:	Prämie:	
<b>DE 01 16 202 18509 TH-MX</b> [A] E			<b>DE 01 16 007 32424 TH-MX</b> [A] Z		
WBE: 8/8/8 WK: I			WBE: 8/9/8 WK: I		
ARR/ARR Linie: 10.4			<b>DE 01 16 007 32580 TH-MX</b> [A] Z		
			WBE: 7/7/7 Fk: 6,2/4/5/5		
ZW 105 R - E 102/108/105 F 95/-/- M -					
<b>DE 01 16 202 18990 TH-MX</b> [A] Z			<b>DE 01 16 004 68914 TH-MX</b> [A] E		
WBE: 7/8/8 WK: I Linie: 10.6			WBE: 8/9/8 WK: I		
Fk: 4,9/4/6/6			<b>DE 01 16 005 98160 TH-MX</b> [A] Z		
			WBE: 7/7/7 Fk: 7,4/5/7/7		
ZW 85 R 94 E 86/101/98 F 83/-/- M -					
<b>Züchter und Besitzer:</b> Bollstedter Schweinemast GmbH, Vor dem Riedtor 7, 99998 Mühlhausen					

13		DE 01 16 203 93945 TH-MX A			LES
	männlich		Z		09.12.2024
WBE: 7/7/7		WK: I			
ARR/ARR		Linie: 10.6		kupiert: nein	
EMF: 165/58,0/327					
US-EMF: 31.9/5.4		ZW 90 R - E -/-		F 90/-/- M -	
Gewicht:	WBE:	Index:	WKL:	Prämie:	
<b>DE 01 16 202 23446 TH-MX</b> [A] Z			<b>DE 01 16 202 18942 TH-MX</b> [A] Z		
WBE: 8/8/8 WK: I			WBE: 8/8/7 WK: I		
ARR/ARR Linie: 10.6			<b>DE 01 16 200 34587 TH-MX</b> [C] Z		
EMF: 177/50,0/260			WBE: 8/8/8 Fk: 7,0/5/6/6		
ZW 102 R - E 103/107/107 F 86/-/- M -					
<b>DE 01 16 202 18824 TH-MX</b> [A] Z			<b>DE 01 16 004 68798 TH-MX</b> [A] Z		
WBE: 8/8/8 WK: I Linie: 10.2			WBE: 8/9/8 WK: I		
Fk: 4,9/4/7/7			<b>DE 01 16 200 34246 TH-MX</b> [A] Z		
			WBE: 7/7/7 Fk: 6,1/4/7/7		
ZW 99 R 108 E 92/100/102 F 93/-/- M -					
<b>Züchter und Besitzer:</b> Bollstedter Schweinemast GmbH, Vor dem Riedtor 7, 99998 Mühlhausen					

## Leineschaf, Meißner, Alexander

14	DE 01 16 204 26121 TH-HM A				LES
	männlich		E		11.02.2025
WBE: 8/8/8	WK: I				
ARR/ARR	Linie: 10.8		SE: mittel		kupiert: ja
Gewicht:	WBE:	Index:	WKL:	Prämie:	
<b>DE 01 16 203 15794 TH-HM</b> [A] E			<b>DE 01 16 008 54298 TH-HM</b> [A] E		
WBE: 7/8/8 WK: I			WBE: 7/8/8 WK: I		
ARR/ARR Linie: 10.8			<b>DE 01 16 008 54329 TH-HM</b> [A] E		
			WBE: 8/8/8 Fk: 5,8/4/5/5		
ZW 115 R - E 109/104/113 F -/-/- M -					
<b>DE 01 16 203 15683 TH-HM</b> [A] E			<b>DE 01 03 116 48449 NDS-SP</b> [A] Z		
WBE: 7/8/8 WK: I Linie: 10.9(CA)			WBE: 8/8/7 WK: I Prämie: +		
Fk: 2,0/1/1/1			<b>DE 01 16 008 54202 TH-HM</b> [A] Z		
			WBE: 8/8/7 Fk: 7,1/6/8/8		
ZW 114 R - E 99/111/112 F -/-/- M -					
<b>Züchter und Besitzer:</b> Alexander Meißner, Angerberg Straße 22, 99752 Bleicherode					

15	DE 01 16 204 26122 TH-HM A				LES
	männlich		E		14.02.2025
WBE: 8/9/8	WK: I				
ARR/ARR	Linie: 10.8		SE: mittel		kupiert: ja
Gewicht:	WBE:	Index:	WKL:	Prämie:	
<b>DE 01 16 203 15794 TH-HM</b> [A] E			<b>DE 01 16 008 54298 TH-HM</b> [A] E		
WBE: 7/8/8 WK: I			WBE: 7/8/8 WK: I		
ARR/ARR Linie: 10.8			<b>DE 01 16 008 54329 TH-HM</b> [A] E		
			WBE: 8/8/8 Fk: 5,8/4/5/5		
ZW 115 R - E 109/104/113 F -/-/- M -					
<b>DE 01 16 203 15655 TH-HM</b> [A] E			<b>DE 01 03 116 48449 NDS-SP</b> [A] Z		
WBE: 7/8/8 WK: I Linie: 10.9(CA)			WBE: 8/8/7 WK: I Prämie: +		
Fk: 2,1/1/1/1			<b>DE 01 16 008 54203 TH-HM</b> [A] Z		
			WBE: 6/7/7 Fk: 7,1/6/6/6		
ZW 110 R - E 93/109/112 F -/-/- M -					
<b>Züchter und Besitzer:</b> Alexander Meißner, Angerberg Straße 22, 99752 Bleicherode					

## Leineschaf, Meißner, Alexander

16		DE 01 16 204 26124 TH-HM A			LES
	männlich		E		15.02.2025
WBE: 8/8/8		WK: I			
ARR/ARR		Linie: 10.9(CA)	SE: mittel		kupiert: ja
Gewicht:	WBE:	Index:	WKL:	Prämie:	
<b>DE 01 03 116 48449 NDS-SP</b> [A] Z			<b>DE 01 14 005 09856 SN-SM</b> [A] E		
WBE: 8/8/7 WK: I Prämie: +			WBE: 7/7/7 WK: I		
ARR/ARR Linie: 10.9(CA)			<b>DE 01 03 113 43937 NDS-SP</b> [A] Z		
EMF: 100/42,5/385			WBE: 7/8/8 Fk: 4,0/4/7/6		
ZW 94 R - E 95/94/99 F 100/-/- M -					
<b>DE 01 16 202 10483 TH-HM</b> [A] E			<b>DE 01 16 008 54298 TH-HM</b> [A] E		
WBE: 8/7/8 WK: I Linie: 10.8			WBE: 7/8/8 WK: I		
Fk: 5,1/4/4/4			<b>DE 01 16 100 50713 TH-HM</b> [A] Z		
ZW 98 R 92 E 110/96/100 F -/-/- M -			WBE: 7/7/7 Fk: 9,1/8/9/9		
<b>Züchter und Besitzer:</b> Alexander Meißner, Angerberg Straße 22, 99752 Bleicherode					

17		DE 01 16 204 26126 TH-HM A			LES
	männlich		E		25.01.2025
WBE: 8/8/8		WK: I			
ARR/ARR		Linie: 10.9(CA)	SE: mittel		kupiert: ja
Gewicht:	WBE:	Index:	WKL:	Prämie:	
<b>DE 01 03 116 48449 NDS-SP</b> [A] Z			<b>DE 01 14 005 09856 SN-SM</b> [A] E		
WBE: 8/8/7 WK: I Prämie: +			WBE: 7/7/7 WK: I		
ARR/ARR Linie: 10.9(CA)			<b>DE 01 03 113 43937 NDS-SP</b> [A] Z		
EMF: 100/42,5/385			WBE: 7/8/8 Fk: 4,0/4/7/6		
ZW 94 R - E 95/94/99 F 100/-/- M -					
<b>DE 01 16 202 10649 TH-HM</b> [A] Z			<b>DE 01 16 202 18713 TH-MX</b> [A] Z		
WBE: 7/7/7 WK: I Linie: 10.5			WBE: 8/8/7 WK: I		
Fk: 3,0/1/1/1			<b>DE 01 16 008 54371 TH-HM</b> [A] E		
ZW 101 R - E 100/100/102 F -/-/- M -			WBE: 8/7/7 Fk: 6,0/5/8/8		
<b>Züchter und Besitzer:</b> Alexander Meißner, Angerberg Straße 22, 99752 Bleicherode					

## Merinolangwollschaf, Agrarprodukte Schwabhausen e.G.

18	DE 01 16 203 85112 TH-WE A				MLW
	männlich		Z		08.08.2024
WBE: 8/7/8		WK: I			
ARR/ARR		Linie: 0.12		kupiert: ja	
Gewicht:	WBE:	Index:	WKL:	Prämie:	
<b>DE 01 16 203 12757 TH-EI</b> [A] Z			<b>DE 01 16 202 00838 TH-EI</b> [A] Z		
WBE: 9/8/8 WK: I			WBE: 7/7/8 WK: I		
ARR/ARR Linie: 0.12			<b>DE 01 16 200 93015 TH-EI</b> [A] E		
EMF: 90/43,0/391			WBE: 8/8/7 Fk: 8,0/7/11/11		
ZW 105 R 100 E 102/103/104 F 122/77/110/107 M -					
<b>DE 01 16 202 04057 TH-WE</b> [A] Z			<b>DE 01 16 201 29458 TH-EI</b> [A] Z		
WBE: 7/6/7 WK: II Linie: 0.5			WBE: 8/7/7 WK: I		
Fk: 5,0/4/5/5			<b>DE 01 16 202 02910 TH-WE</b> [A] E		
ZW 100 R 109 E 103/88/96 F -/-/- M -			WBE: 8/7/7 Fk: 7,2/6/10/10		
<b>Züchter und Besitzer:</b> Agrarprodukte Schwabhausen e.G., Wechmarer Str. 57, 99869 Schwabhausen					

19	DE 01 16 203 85115 TH-WE A				MLW
	männlich		E		06.08.2024
WBE: 8/7/7		WK: I			
ARR/ARR		Linie: 0.12		kupiert: ja	
EMF: 154/54,0/318					
US-EMF: 26.8/4.8		ZW 102 R - E -/-		F 99/-/104/101 M -	
Gewicht:	WBE:	Index:	WKL:	Prämie:	
<b>DE 01 16 203 12757 TH-EI</b> [A] Z			<b>DE 01 16 202 00838 TH-EI</b> [A] Z		
WBE: 9/8/8 WK: I			WBE: 7/7/8 WK: I		
ARR/ARR Linie: 0.12			<b>DE 01 16 200 93015 TH-EI</b> [A] E		
EMF: 90/43,0/391			WBE: 8/8/7 Fk: 8,0/7/11/11		
ZW 105 R 100 E 102/103/104 F 122/77/110/107 M -					
<b>DE 01 16 005 24032 TH-WE</b> [A] Z			<b>DE 01 16 100 54094 TH-EI</b> [A] E		
WBE: 8/7/6 WK: II Linie: 0.6			WBE: 8/8/7 WK: I		
Fk: 11,8/11/14/12			<b>DE 01 16 100 31981 TH-WE</b> [A] Z		
ZW 89 R 95 E 109/101/95 F 84/-/- M -			WBE: 8/7/8 Fk: 7,8/8/11/11		
<b>Züchter und Besitzer:</b> Agrarprodukte Schwabhausen e.G., Wechmarer Str. 57, 99869 Schwabhausen					

## Merinolangwollschaf, Agrarprodukte Schwabhausen e.G.

20	DE 01 16 203 85122 TH-WE A				MLW
	männlich		E		29.08.2024
WBE: 8/7/7	WK: I				
ARR/ARR	Linie: 0.12		kupiert: ja		
ZW 86 R - E -/-	F -/78/-/ M -				
Gewicht:	WBE:	Index:	WKL:	Prämie:	
<b>DE 01 16 203 12757 TH-EI</b> [A] Z			<b>DE 01 16 202 00838 TH-EI</b> [A] Z		
WBE: 9/8/8 WK: I			WBE: 7/7/8 WK: I		
ARR/ARR Linie: 0.12			<b>DE 01 16 200 93015 TH-EI</b> [A] E		
EMF: 90/43,0/391			WBE: 8/8/7 Fk: 8,0/7/11/11		
ZW 105 R 100 E 102/103/104 F 122/77/110/107 M -					
<b>DE 01 16 200 85134 TH-WE</b> [A] E			<b>DE 01 16 008 15024 TH-EI</b> 5080 [A] E		
WBE: 6/6/7 WK: II Linie: 1.11			WBE: 7/8/8 WK: I		
Fk: 7,5/6/7/7			<b>DE 01 16 007 96935 TH-WE</b> [A] Z		
ZW 85 R 101 E 81/88/90 F -/101/-/ M -			WBE: 8/8/7 Fk: 8,3/7/7/7		
<b>Züchter und Besitzer:</b> Agrarprodukte Schwabhausen e.G., Wechmarer Str. 57, 99869 Schwabhausen					

21	DE 01 16 203 85135 TH-WE A				MLW
	männlich		E		16.08.2024
WBE: 8/8/7	WK: I				
ARR/ARR	Linie: 0.9		kupiert: ja		
ZW 92 R - E -/-	F -/89/-/ M -				
Gewicht:	WBE:	Index:	WKL:	Prämie:	
<b>DE 01 16 202 01319 TH-EI</b> [A] E			<b>DE 01 16 202 86820 TH-EI</b> [A] E		
WBE: 8/8/8 WK: I			WBE: 8/8/8 WK: I Prämie: Ib +		
ARR/ARR Linie: 0.9			<b>DE 01 16 200 57688 TH-EI</b> [A] Z		
EMF: 164/66,0/372			WBE: 7/8/8 Fk: 8,2/7/9/9		
ZW 95 R - E 105/111/118 F 104/77/98/- M -					
<b>DE 01 16 202 04039 TH-WE</b> [A] E			<b>DE 01 16 201 29388 TH-EI</b> [A] Z		
WBE: 8/8/6 WK: II Linie: 1.11			WBE: 8/8/8 WK: I Prämie: Ib Akl II +		
Fk: 5,0/4/5/4			<b>DE 01 16 008 09266 TH-WE</b> [A] E		
ZW 109 R 93 E 115/109/98 F -/108/-/ M -			WBE: 8/7/6 Fk: 4,9/2/2/2		
<b>Züchter und Besitzer:</b> Agrarprodukte Schwabhausen e.G., Wechmarer Str. 57, 99869 Schwabhausen					

## Merinolangwollschaf, Agrarprodukte Schwabhausen e.G.

22		DE 01 16 203 85142 TH-WE A			MLW
	männlich		E		16.08.2024
WBE: 8/8/7		WK: I			
ARR/ARR		Linie: 0.12		kupiert: ja	
Gewicht:	WBE:	Index:	WKL:	Prämie:	
<b>DE 01 16 203 12757 TH-EI</b> [A] Z			<b>DE 01 16 202 00838 TH-EI</b> [A] Z		
WBE: 9/8/8 WK: I			WBE: 7/7/8 WK: I		
ARR/ARR Linie: 0.12			<b>DE 01 16 200 93015 TH-EI</b> [A] E		
EMF: 90/43,0/391			WBE: 8/8/7 Fk: 8,0/7/11/11		
ZW 105 R 100 E 102/103/104 F 122/77/110/107 M -					
<b>DE 01 16 202 03478 TH-WE</b> [A] E			<b>DE 01 16 008 14711 TH-EI</b> [A] Z		
WBE: 7/7/6 WK: II ARR/ARR Linie: 0.7			WBE: 8/8/7 WK: I		
Fk: 6,0/5/7/6			<b>DE 01 16 200 85107 TH-WE</b> [A] E		
ZW 88 R 102 E 87/91/86 F -/-/- M -			WBE: 7/7/7 Fk: 7,6/7/9/9		
<b>Züchter und Besitzer:</b> Agrarprodukte Schwabhausen e.G., Wechmarer Str. 57, 99869 Schwabhausen					

23		DE 01 16 203 85149 TH-WE A			MLW
	männlich		E		19.08.2024
WBE: 8/7/7		WK: I			
ARR/ARR		Linie: 57.2		kupiert: ja	
EMF: 141/49,0/312					
US-EMF: 27.9/4.8		ZW 105 R - E -/-		F 98/-/110/100 M -	
Gewicht:	WBE:	Index:	WKL:	Prämie:	
<b>DE 01 16 202 95198 TH-SD</b> [A] E			<b>DE 01 16 202 03309 TH-WE</b> [A] E		
WBE: 9/8/7 WK: I Prämie: Ic			WBE: 8/8/8 WK: I Prämie: Ib+		
ARR/ARR Linie: 57.2			<b>DE 01 16 201 28149 TH-SD</b> [A] D		
EMF: 160/77,0/450			WBE: 8/8/8 Fk: 4,0/3/3/3		
ZW 99 R - E 113/98/86 F 115/96/96/- M -					
<b>DE 01 16 202 04232 TH-WE</b> [A] E			<b>DE 01 16 201 29458 TH-EI</b> [A] Z		
WBE: 6/7/6 WK: II Linie: 0.5			WBE: 8/7/7 WK: I		
Fk: 4,9/5/6/4			<b>DE 01 16 202 02873 TH-WE</b> [A] Z		
ZW - R 99 E 98/92/92 F 92/-/- M -			WBE: 7/7/7 Fk: 7,2/5/7/2		
<b>Züchter und Besitzer:</b> Agrarprodukte Schwabhausen e.G., Wechmarer Str. 57, 99869 Schwabhausen					

## Merinolangwollschaf, Agrarprodukte Schwabhausen e.G.

24	DE 01 16 203 85191 TH-WE A			MLW
	männlich		Z	30.11.2024
WBE: 8/7/8	WK: I			
ARR/ARR	Linie: 0.12		kupiert: ja	
EMF: 117/44,0/342				
US-EMF: 30.9/4.8	ZW 105 R - E -/-		F 105/-/99/104 M -	
Gewicht:	WBE:	Index:	WKL:	Prämie:
<b>DE 01 16 203 12755 TH-EI</b> [A] Z			<b>DE 01 16 202 00838 TH-EI</b> [A] Z	
WBE: 9/8/8 WK: I			WBE: 7/7/8 WK: I	
ARR/ARR Linie: 0.12			<b>DE 01 16 007 48577 TH-EI</b> [A] Z	
EMF: 108/44,0/359			WBE: 7/7/7 Fk: 8,9/8/11/11	
ZW 90 R 99 E 102/99/103 F 94/94/79/108 M -				
<b>DE 01 16 202 04308 TH-WE</b> [A] E			<b>DE 01 16 201 28380 TH-SD</b> [A] E	
WBE: 6/8/8 WK: I Linie: 0.5			WBE: 8/8/8 WK: I	
Fk: 3,2/1/2/2			<b>DE 01 16 008 09352 TH-WE</b> [A] Z	
			WBE: 7/5/6 Fk: 8,9/8/10/9	
ZW 119 R 115 E 87/128/116 F 110/-/- M -				
<b>Züchter und Besitzer:</b> Agrarprodukte Schwabhausen e.G., Wechmarer Str. 57, 99869 Schwabhausen				

25	DE 01 16 203 85198 TH-WE A			MLW
	männlich		Z	28.11.2024
WBE: 8/8/8	WK: I			
ARR/ARR	Linie: 57.2		kupiert: ja	
EMF: 119/47,0/361				
US-EMF: 29.4/4.3	ZW 113 R - E -/-		F 106/-/112/105 M -	
Gewicht:	WBE:	Index:	WKL:	Prämie:
<b>DE 01 16 202 95198 TH-SD</b> [A] E			<b>DE 01 16 202 03309 TH-WE</b> [A] E	
WBE: 9/8/7 WK: I Prämie: Ic			WBE: 8/8/8 WK: I Prämie: Ib+	
ARR/ARR Linie: 57.2			<b>DE 01 16 201 28149 TH-SD</b> [A] D	
EMF: 160/77,0/450			WBE: 8/8/8 Fk: 4,0/3/3/3	
ZW 99 R - E 113/98/86 F 115/96/96/- M -				
<b>DE 01 16 202 03957 TH-WE</b> [A] Z			<b>DE 01 16 202 00017 TH-EI</b> [A] Z	
WBE: 8/7/7 WK: I Linie: 0.5			WBE: 8/7/7 WK: I	
Fk: 5,0/5/7/6			<b>DE 01 16 008 09961 TH-WE</b> [A] Z	
			WBE: 7/7/8 Fk: 4,0/3/5/4	
ZW 102 R 108 E 99/91/104 F 94/-/- M -				
<b>Züchter und Besitzer:</b> Agrarprodukte Schwabhausen e.G., Wechmarer Str. 57, 99869 Schwabhausen				

## Merinolangwollschaf, Kieser OHG MLW

26		DE 01 16 202 86892 TH-EI A			MLW
	männlich		E		24.01.2025
WBE: 8/8/7		WK: I			
ARR/ARR		Linie: 0.6		kupiert: ja	
EMF: 151/66,0/404					
US-EMF: 34.6/7.1		ZW 114 R - E -/-		F 111/-/130/84 M -	
Gewicht:	WBE:	Index:	WKL:	Prämie:	
<b>DE 01 16 202 87350 TH-WE</b> [A] E			<b>DE 01 16 202 86833 TH-EI</b> [A] E		
WBE: 8/8/8 WK: I Prämie: Ia			WBE: 8/9/8 WK: I Prämie: Ic +		
ARR/ARR Linie: 0.6			<b>DE 01 16 202 03488 TH-WE</b> [A] E		
EMF: 102/50,0/441			WBE: 7/7/7 Fk: 4,0/3/5/5		
ZW 119 R - E 103/104/104 F 114/-/142/77 M -					
<b>DE 01 16 202 02250 TH-EI</b> [A] E			<b>DE 01 16 008 14654 TH-EI</b> [A] E		
WBE: 8/8/7 WK: I Linie: 0.5			WBE: 7/7/8 WK: I		
Fk: 4,1/3/3/3			<b>DE 01 16 200 93014 TH-EI</b> [A] Z		
			WBE: 7/6/7 Fk: 4,0/3/4/4		
ZW 102 R 95 E 101/95/96 F 104/-/- M -					
<b>Züchter und Besitzer:</b> Kieser OHG MLW, Neulehen 18, 98673 Eisfeld					

27		DE 01 16 202 86895 TH-EI A			MLW
	männlich		E		27.01.2025
WBE: 8/7/7		WK: I			
ARR/ARR		Linie: 1.4		kupiert: ja	
EMF: 148/67,0/419					
US-EMF: 33.6/5.6		ZW 106 R - E -/-		F 110/-/100/101 M -	
Gewicht:	WBE:	Index:	WKL:	Prämie:	
<b>DE 01 16 202 01315 TH-EI</b> [A] E			<b>DE 01 16 202 00849 TH-EI</b> [A] E		
WBE: 8/7/7 WK: I			WBE: 8/8/8 WK: I		
ARR/ARR Linie: 1.4			<b>DE 01 16 202 00411 TH-EI</b> [A] Z		
EMF: 162/68,0/389			WBE: 8/8/8 Fk: 5,0/4/5/5		
ZW 109 R - E 127/106/108 F 101/-/104/84 M -					
<b>DE 01 16 202 00614 TH-EI</b> [A] Z			<b>DE 01 16 008 14724 TH-EI</b> [A] E		
WBE: 7/7/7 WK: I ARR/ARR Linie: 0.9			WBE: 8/7/7 WK: I		
Fk: 4,9/4/4/4			<b>DE 01 16 200 57761 TH-EI</b> [A] E		
			WBE: 7/7/7 Fk: 5,0/4/7/7		
ZW 113 R 103 E 106/100/103 F 114/-/- M -					
<b>Züchter und Besitzer:</b> Kieser OHG MLW, Neulehen 18, 98673 Eisfeld					

## Merinolangwollschaf, Kieser OHG MLW

28	DE 01 16 203 45494 TH-EI A			MLW
	männlich		E	07.12.2024
WBE: 7/8/7	WK: I			
ARR/ARR	Linie: 0.7		kupiert: ja	
EMF: 159/53,0/302				
US-EMF: 38.2/3.6	ZW 107 R - E -/-		F 97/-/115/100 M -	
Gewicht:	WBE:	Index:	WKL:	Prämie:
<b>DE 01 16 202 34141 TH-EI</b> [A] E			<b>DE 01 16 008 47250 TH-SD</b> [A] E	
WBE: 8/8/8 WK: I			WBE: 8/8/8 WK: I Prämie: Ia Akl I, RS +	
ARR/ARR Linie: 0.7			<b>DE 01 16 008 15523 TH-EI</b> [A] Z	
EMF: 144/61,0/389			WBE: 7/7/7 Fk: 7,0/6/10/8	
ZW 106 R 111 E 112/104/113 F 85/-/114/86 M -				
<b>DE 01 16 200 93083 TH-EI</b> [A] Z			<b>DE 01 16 005 08328 TH-SD</b> 195 [A] D	
WBE: 8/8/9 WK: I Linie: 57.2			WBE: 8/8/8 WK: I Prämie: Ib+FS**	
Fk: 7,8/7/9/9			<b>DE 01 16 004 07010 TH-EI</b> [A] E	
ZW 112 R 98 E 105/110/116 F 98/-/- M -			WBE: 7/7/8 Fk: 7,0/5/7/7	
<b>Züchter und Besitzer:</b> Kieser OHG MLW, Neulehen 18, 98673 Eisfeld				



**SAVE THE DATE**



**BUNDESSCHAU 2027**  
24. - 26.09.2027  
IN ALSFELD

24. - 26. SEPTEMBER 2027 | ALSFELD

# BUNDESSCHAU SCHAFE

FACHMESSE & AUSSTELLUNG

## Merinolangwollschaf, TLLLR Ref. 36 Thüringer Lehr-, Prüf- &amp; Versuchsgut

29		DE 01 16 203 72311 TH-SD A			MLW
	männlich		Z		11.12.2024
WBE: 8/7/7		WK: I			
ARR/ARR		Linie: 0.12	SE: mittel		kupiert: ja
EMF: 194/64,5/312					
US-EMF: 33.2/6.8		ZW 117 R - E -/-	F 113-/116/100 M -		
Gewicht:	WBE:	Index:	WKL:	Prämie:	
<b>DE 01 16 203 12758 TH-EI</b> [A] E			<b>DE 01 16 202 00838 TH-EI</b> [A] Z		
WBE: 8/8/8 WK: I			WBE: 7/7/8 WK: I		
ARR/ARR Linie: 0.12			<b>DE 01 16 202 00298 TH-EI</b> [A] Z		
EMF: 90/46,0/456			WBE: 7/7/7 Fk: 2,9/2/2/2		
ZW 120 R - E 99/106/108 F 131/108/104/96 M -					
<b>DE 01 16 202 53964 TH-SD</b> [A] E			<b>DE 01 16 202 03309 TH-WE</b> [A] E		
WBE: 8/8/7 WK: I Linie: 57.2			WBE: 8/8/8 WK: I Prämie: lb+		
Fk: 3,0/1/2/2			<b>DE 01 16 202 09104 TH-SD</b> [A] Z		
			WBE: 7/7/8 Fk: 3,0/2/2/2		
ZW 113 R 101 E 104/102/95 F 109/-/- M -					
<b>Züchter und Besitzer:</b> TLLLR Ref. 36 Thüringer Lehr-, Prüf- & Versuchsgut, Am Feldschlößchen 7-9, 99439 Buttstedt					

30		DE 01 16 203 72315 TH-SD A			MLW
	männlich		E		14.12.2024
WBE: 8/7/7		WK: I			
ARR/ARR		Linie: 0.12	SE: mittel		kupiert: ja
EMF: 191/59,0/283					
US-EMF: 33.4/6.6		ZW 104 R - E -/-	F 102-/113/92 M -		
Gewicht:	WBE:	Index:	WKL:	Prämie:	
<b>DE 01 16 203 12758 TH-EI</b> [A] E			<b>DE 01 16 202 00838 TH-EI</b> [A] Z		
WBE: 8/8/8 WK: I			WBE: 7/7/8 WK: I		
ARR/ARR Linie: 0.12			<b>DE 01 16 202 00298 TH-EI</b> [A] Z		
EMF: 90/46,0/456			WBE: 7/7/7 Fk: 2,9/2/2/2		
ZW 120 R - E 99/106/108 F 131/108/104/96 M -					
<b>DE 01 16 201 28222 TH-SD</b> [A] Z			<b>DE 01 16 008 14728 TH-EI</b> [A] Z		
WBE: 9/8/8 WK: I Linie: 0.6			WBE: 7/8/8 WK: I Prämie: lc**		
Fk: 6,0/4/4/3			<b>DE 01 16 007 31869 TH-SD</b> [A] Z		
			WBE: 8/8/8 Fk: 6,8/6/12/12		
ZW 111 R 96 E 120/111/109 F 98/-/- M -					
<b>Züchter und Besitzer:</b> TLLLR Ref. 36 Thüringer Lehr-, Prüf- & Versuchsgut, Am Feldschlößchen 7-9, 99439 Buttstedt					

## Merinolandschaf, Agrarprodukte Schwabhausen e.G.

31		DE 01 16 203 86573 TH-SW A			MLS
	männlich		E		20.02.2025
WBE: 8/8/8		WK: I			
ARR/ARR		Linie: K-Linie	SE: lang		kupiert: ja
EMF: 174/68,0/362					
US-EMF: 30.5/6.9		ZW 91 R - E -/-		F 96/-/99/90 M -	
Gewicht:	WBE:	Index:	WKL:	Prämie:	
<b>DE 0109 9572 1851 BY-T</b>	[A] Z		<b>DE 0109 9648 1962 BY-FR</b>	[A] Z	
WBE: 7/8/7 WK: I			WBE: 8/8/7 WK: I Prämie: 1b		
ARR/ARR Linie: K-Linie			<b>DE 0109 9572 1151 BY-T</b>	[A] Z	
EMF: 117/51,0/402			WBE: 8/9/8 Fk: 6,9/8/12/12		
ZW 103 R - E 104/119/112 F 98/92/89/- M -					
<b>DE 01 16 202 06607 TH-SW</b>	[A] Z		<b>DE 01 16 006 66190 TH-U</b>	M [A] Z	
WBE: 8/8/8 WK: I			WBE: 6/9/7 WK: I Prämie: FS**		
ARR/ARR Linie: M-Linie Fk: 7,0/4/7/6			<b>DE 01 16 200 88577 TH-SW</b>	[A] Z	
			WBE: 8/9/9 Fk: 5,7/6/10/10		
ZW 100 R 106 E 103/114/100 F 91/-/99/91 M -					
<b>Züchter:</b> Steffen Weiß, An der Hauptstraße 1, 98617 Meiningen					
<b>Besitzer:</b> Agrarprodukte Schwabhausen e.G., Wechmarer Str. 57, 99869 Schwabhausen					

## Merinolandschaf, Otto, Jens-Uwe

32		DE 01 16 203 70055 TH-O A			MLS
	männlich		Z		09.04.2024
WBE: 6/7/7		WK: I			
ARR/ARR		Linie: K-Linie	kupiert: ja		
EMF: 154/65,0/396					
US-EMF: 35.5/8.7		ZW 103 R - E 91/99/104	F 101/-/125/83 M -		
Gewicht:	WBE:	Index:	WKL:	Prämie:	
<b>DE 01 14 004 98780 SN-HS</b> [A] E			<b>DE 0109 9568 1035 BY-RL</b> ^ [A] Z		
WBE: 9/8/8 WK: I			WBE: 7/8/8 WK: I		
ARR/ARR Linie: K-Linie			<b>DE 01 14 004 50884 SN-HS</b> [A] Z		
EMF: 84/48,0/512			WBE: 8/8/8 Fk: 8,3/7/11/11		
ZW 88 R 115 E 94/101/106 F 85/60/110/97 M -					
<b>DE 01 16 202 63310 TH-O</b> [A] Z			<b>DE 0109 9470 0719 BY-GD</b> [A] E		
WBE: 7/8/8 WK: I Linie: P-Linie			WBE: 8/8/7 WK: I		
Fk: 4,0/4/7/7			<b>DE 01 16 201 27010 TH-O</b> [A] Z		
			WBE: 8/8/8 Fk: 5,7/7/14/14		
ZW 106 R 109 E 95/103/104 F 94/-/- M -					
<b>Züchter und Besitzer:</b> Jens-Uwe Otto, Unterdorf 4, 98530 Rohr					

33		DE 01 16 203 70056 TH-O A			MLS
	männlich		Z		13.04.2024
WBE: 5/7/8		WK: I			
ARR/ARR		Linie: M-Linie	kupiert: ja		
EMF: 150/64,0/400					
US-EMF: 34.1/6.6		ZW 124 R - E 94/114/120	F 113-/108/104 M -		
Gewicht:	WBE:	Index:	WKL:	Prämie:	
<b>DE 0109 9471 1592 BY-K</b> [A] Z			<b>DE 0109 9470 0703 BY-GD</b> [A] E		
WBE: 8/8/8 WK: I			WBE: 8/9/7 WK: I		
ARR/ARR Linie: M-Linie			<b>DE 0109 9471 1411 BY-K</b> [A] E		
EMF: 145/68,0/441			WBE: 9/8/9 Fk: 6,9/7/13/12		
ZW 141 R 93 E 114/123/117 F 136/119/111/- M -					
<b>DE 01 16 202 05001 TH-O</b> [A] E			<b>DE 01 08 008 76343 BW-MK</b> [A] E		
WBE: 9/8/9 WK: I Fk: 5,6/7/10/10			WBE: 7/8/7 WK: I		
ARR/ARR Linie: K-Linie			<b>DE 01 16 201 27038 TH-O</b> [A] Z		
			WBE: 7/7/7 Fk: 2,6/2/3/3		
ZW 112 R 96 E 93/110/114 F 104/-/- M -					
<b>Züchter und Besitzer:</b> Jens-Uwe Otto, Unterdorf 4, 98530 Rohr					

## Merinolandschaf, Otto, Jens-Uwe

34		DE 01 16 203 70058 TH-O A			MLS
	männlich		Z		16.04.2024
WBE: 8/8/7		WK: I			
ARR/ARR		Linie: M-Linie		kupiert: ja	
EMF: 147/54,0/340					
US-EMF: 37.9/7.0		ZW 121 R - E 117/111/110		F 97/-/130/89 M -	
Gewicht:	WBE:	Index:	WKL:	Prämie:	
<b>DE 0109 9471 1717 BY-K</b>	[A] Z		<b>DE 0109 9648 1231 BY-FR</b>	Mink ^ [A] E	
WBE: 7/8/8 WK: I Prämie: A			WBE: 8/8/7 WK: I		
ARR/ARR Linie: M-Linie			<b>DE 0109 9471 1119 BY-K</b>	[A] Z	
EMF: 133/57,0/398			WBE: 9/8/8 Fk: 6,6/7/13/12		
ZW 133 R 99 E 106/105/112 F 134/124/108/- M -					
<b>DE 01 16 201 27031 TH-O</b>	[A] Z		<b>DE 0109 9646 0135 BY-TK</b>	K [A] E	
WBE: 7/8/8 WK: I Fk: 7,0/9/18/18			WBE: 6/9/7 WK: I		
ARR/ARR Linie: K-Linie			<b>DE 01 16 007 43939 TH-O</b>	[A] E	
			WBE: 9/8/8 Fk: 6,4/5/9/9		
ZW 118 R 112 E 114/115/113 F 84/-/121/90 M -					
<b>Züchter und Besitzer:</b> Jens-Uwe Otto, Unterdorf 4, 98530 Rohr					

35		DE 01 16 203 86206 TH-O A			MLS
	männlich		Z		29.01.2025
WBE: 7/7/7		WK: I			
ARR/ARR		Linie: M-Linie	SE: mittel		kupiert: ja
EMF: 106/49,0/425					
US-EMF: 26.1/5.5		ZW 83 R - E -/-		F 89/-/94/87 M -	
Gewicht:	WBE:	Index:	WKL:	Prämie:	
<b>DE 0109 9646 0322 BY-TK</b>	[A] E		<b>DE 0109 9646 0253 BY-TK</b>	[A] Z	
WBE: 5/9/8 WK: I			WBE: 7/8/8 WK: I		
ARR/ARR Linie: M-Linie			<b>DE 0109 9646 0212 BY-TK</b>	[A] Z	
EMF: 116/48,0/371			WBE: 8/7/7 Fk: 5,0/5/8/7		
ZW 98 R - E 82/111/108 F 79/75/135/- M -					
<b>DE 01 16 202 63055 TH-O</b>	[A] E		<b>DE 0109 9648 1556 BY-FR</b>	[A] Z	
WBE: 8/7/7 WK: I Linie: M-Linie			WBE: 7/9/8 WK: I Prämie: b		
Fk: 5,4/6/11/11			<b>DE 01 16 200 31095 TH-O</b>	[A] Z	
			WBE: 7/8/8 Fk: 5,3/5/8/8		
ZW 89 R 97 E 92/93/100 F 104/-/96/85 M -					
<b>Züchter und Besitzer:</b> Jens-Uwe Otto, Unterdorf 4, 98530 Rohr					

## Merinolandschaf, Otto, Jens-Uwe

36		DE 01 16 203 86217 TH-O A			MLS
	männlich		Z		27.01.2025
WBE: 8/8/8		WK: I			
ARR/ARR		Linie: M-Linie	SE: mittel		kupiert: ja
EMF: 108/51,0/435					
US-EMF: 30.2/4.8		ZW 99 R - E -/-		F 91/-/114/93 M -	
Gewicht:	WBE:	Index:	WKL:	Prämie:	
<b>DE 0109 9646 0322 BY-TK</b> [A] E			<b>DE 0109 9646 0253 BY-TK</b> [A] Z		
WBE: 5/9/8 WK: I			WBE: 7/8/8 WK: I		
ARR/ARR Linie: M-Linie			<b>DE 0109 9646 0212 BY-TK</b> [A] Z		
EMF: 116/48,0/371			WBE: 8/7/7 Fk: 5,0/5/8/7		
ZW 98 R - E 82/111/108 F 79/75/135/- M -					
<b>DE 01 16 202 05099 TH-O</b> [A] Z			<b>DE 0109 9176 1010 BY-S</b> [A] D		
WBE: 7/7/7 WK: I Linie: P-Linie			WBE: 8/8/8 WK: I Prämie: A		
Fk: 4,7/4/6/6			<b>DE 01 16 201 27270 TH-O</b> [A] Z		
			WBE: 7/8/7 Fk: 6,0/7/13/13		
ZW 102 R 96 E 89/95/97 F 108/-/-/- M -					
<b>Züchter und Besitzer:</b> Jens-Uwe Otto, Unterdorf 4, 98530 Rohr					

37		DE 01 16 203 86227 TH-O A			MLS
	männlich		Z		30.12.2024
WBE: 6/7/7		WK: I			
ARR/ARR		Linie: K-Linie	SE: mittel		kupiert: ja
EMF: 136/55,0/375					
US-EMF: 30.2/4.5		ZW 98 R - E -/-		F 91/-/106/99 M -	
Gewicht:	WBE:	Index:	WKL:	Prämie:	
<b>DE 0109 9572 1824 BY-T</b> [A] E			<b>DE 0109 9648 1842 BY-FR</b> Kleiber [A] E		
WBE: 6/9/8 WK: I			WBE: 7/8/8 WK: I Prämie: B		
ARR/ARR Linie: K-Linie			<b>DE 0109 9572 1061 BY-T</b> [A] Z		
EMF: 93/54,0/527			WBE: 7/8/8 Fk: 7,0/8/12/12		
ZW 112 R - E 54/111/112 F 119/105/114/- M -					
<b>DE 01 16 201 01206 TH-O</b> [A] E			<b>DE 0109 9646 0135 BY-TK</b> K [A] E		
WBE: 6/7/8 WK: I Fk: 8,6/8/11/11			WBE: 6/9/7 WK: I		
ARR/ARR Linie: K-Linie			<b>DE 01 16 200 31163 TH-O</b> [A] E		
			WBE: 8/8/8 Fk: 5,9/6/10/10		
ZW 108 R 101 E 99/109/114 F 87/-/115/89 M -					
<b>Züchter und Besitzer:</b> Jens-Uwe Otto, Unterdorf 4, 98530 Rohr					

## Merinolandschaf, Weiß, Steffen

38		DE 01 16 203 86575 TH-SW A			MLS
	männlich		E		19.02.2025
WBE: 7/7/8	WK: I				
ARR/ARR	Linie: K-Linie	SE: lang		kupiert: ja	
EMF: 175/72,0/383					
US-EMF: 28.6/6.0	ZW 98 R - E -/-	F 102/-/91/104 M -			
Gewicht:	WBE:	Index:	WKL:	Prämie:	
<b>DE 0109 9572 1851 BY-T</b> [A] Z			<b>DE 0109 9648 1962 BY-FR</b> [A] Z		
WBE: 7/8/7 WK: I			WBE: 8/8/7 WK: I Prämie: 1b		
ARR/ARR Linie: K-Linie			<b>DE 0109 9572 1151 BY-T</b> [A] Z		
EMF: 117/51,0/402			WBE: 8/9/8 Fk: 6,9/8/12/12		
ZW 103 R - E 104/119/112 F 98/92/89/- M -					
<b>DE 01 16 202 06561 TH-SW</b> [A] Z			<b>DE 01 16 006 66190 TH-U</b> M [A] Z		
WBE: 8/8/8 WK: I Fk: 7,0/7/12/12			WBE: 6/9/7 WK: I Prämie: FS**		
ARR/ARR Linie: M-Linie			<b>DE 01 16 201 43879 TH-SW</b> [A] E		
ZW 101 R 108 E 96/111/97 F 96/-/-/104 M -			WBE: 7/9/8 Fk: 6,1/6/10/10		
<b>Züchter und Besitzer:</b> Steffen Weiß, An der Hauptstraße 1, 98617 Meiningen					

39		DE 01 16 203 86576 TH-SW A			MLS
	männlich		E		14.02.2025
WBE: 8/8/8	WK: I				
ARR/ARR	Linie: K-Linie	SE: lang		kupiert: ja	
EMF: 180/60,0/306					
US-EMF: 30.0/6.2	ZW 89 R - E -/-	F 92/-/87/102 M -			
Gewicht:	WBE:	Index:	WKL:	Prämie:	
<b>DE 0109 9572 1851 BY-T</b> [A] Z			<b>DE 0109 9648 1962 BY-FR</b> [A] Z		
WBE: 7/8/7 WK: I			WBE: 8/8/7 WK: I Prämie: 1b		
ARR/ARR Linie: K-Linie			<b>DE 0109 9572 1151 BY-T</b> [A] Z		
EMF: 117/51,0/402			WBE: 8/9/8 Fk: 6,9/8/12/12		
ZW 103 R - E 104/119/112 F 98/92/89/- M -					
<b>DE 01 16 201 98364 TH-SW</b> [A] Z			<b>DE 01 06 105 22067 HE-F</b> [A] E		
WBE: 7/8/8 WK: I Linie: R-Linie			WBE: 7/9/8 WK: I Prämie: +la *laS		
Fk: 3,5/3/3/3			<b>DE 01 16 200 88611 TH-SW</b> [A] E		
ZW 80 R 87 E 84/100/98 F 83/-/- M -			WBE: 8/8/8 Fk: 6,7/6/8/8		
<b>Züchter und Besitzer:</b> Steffen Weiß, An der Hauptstraße 1, 98617 Meiningen					

## Merinolandschaf, Werthwein, Uwe

40		DE 01 16 202 86252 TH-W A			MLS
	männlich		E		13.01.2025
WBE: 8/8/6		WK: II			
ARR/ARR		Linie: K-Linie	kupiert: ja		
ZW 92 R - E -/-		F -/91/-/ M -			
Gewicht:	WBE:	Index:	WKL:	Prämie:	
<b>DE 01 16 202 86333 TH-SW</b> [A] Z			<b>DE 01 16 202 04853 TH-O</b> [A] E		
WBE: 8/9/8 WK: I Prämie: Ib+, FS			WBE: 7/9/7 WK: I		
ARR/ARR Linie: K-Linie			<b>DE 01 16 202 06530 TH-SW</b> [A] Z		
EMF: 137/77,0/533			WBE: 7/8/8 Fk: 7,1/7/10/10		
ZW 86 R - E 104/113/104 F 96/69/91/93 M -					
<b>DE 01 16 202 39615 TH-W</b> [A] Z			<b>DE 0109 9761 0405 BY-OB</b> [A] E		
WBE: 8/7/8 WK: I Linie: K-Linie			WBE: 8/8/8 WK: I Prämie: c		
Fk: 4,1/3/4/3			<b>DE 01 16 200 42563 TH-W</b> [A] Z		
			WBE: 8/7/7 Fk: 6,9/4/8/7		
ZW 113 R 106 E 113/92/102 F -/111/-/ M -					
<b>Züchter und Besitzer:</b> Uwe Werthwein, Backhausstraße 35, 99334 Amt Wachsenburg					

41		DE 01 16 202 86253 TH-W A			MLS
	männlich		E		09.01.2025
WBE: 7/7/7		WK: I			
ARR/ARR		Linie: K-Linie	kupiert: ja		
ZW 88 R - E -/-		F -/102/-/ M -			
Gewicht:	WBE:	Index:	WKL:	Prämie:	
<b>DE 01 16 202 86333 TH-SW</b> [A] Z			<b>DE 01 16 202 04853 TH-O</b> [A] E		
WBE: 8/9/8 WK: I Prämie: Ib+, FS			WBE: 7/9/7 WK: I		
ARR/ARR Linie: K-Linie			<b>DE 01 16 202 06530 TH-SW</b> [A] Z		
EMF: 137/77,0/533			WBE: 7/8/8 Fk: 7,1/7/10/10		
ZW 86 R - E 104/113/104 F 96/69/91/93 M -					
<b>DE 01 16 202 07571 TH-W</b> [A] E			<b>DE 01 16 202 86001 TH-BD</b> [A] E		
WBE: 8/8/8 WK: I Linie: K-Linie			WBE: 8/8/8 WK: I Prämie: WS lc +		
Fk: 2,0/1/1/1			<b>DE 01 16 202 07503 TH-W</b> [A] E		
			WBE: 7/6/6 Fk: 4,1/3/3/3		
ZW 121 R 96 E 121/113/112 F -/128/-/ M -					
<b>Züchter und Besitzer:</b> Uwe Werthwein, Backhausstraße 35, 99334 Amt Wachsenburg					



Bundesweit unterwegs für Sie!

# SCHAFSCHERER



Schafe • Lamas  
Alpakas • Ziegen  
sowie Klauenpflege

Funk:  
0157 / 37 68 55 99

Kleine Herden & Große Herden

## SCHAFSCHUR & KLAUENPFLEGE

*Familie Tondock*

BERUFSSCHAFSCHERER

Johann-Trommsdorff-Str. 3  
06231 Bad Dürrenberg

Mail: [schafschur.tondock@web.de](mailto:schafschur.tondock@web.de)

0157 - 37 68 55 99

